

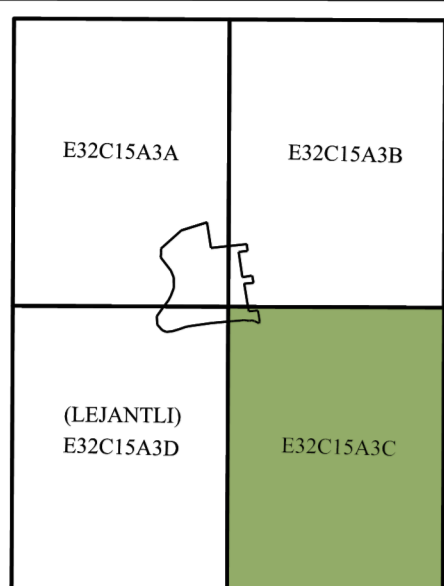

KASTAMONU İLİ, HANÖNÜ İLÇESİ
HANÖNÜ MAHALLESİ
368 ADA 11 NUMARALI PARSELDE
1/1000 ÖLÇEKLİ UYGULAMA İMAR PLANI



PLAN MÜELLİFİ	ÜNVANI	İMZA
BERGEN YILMAZ	ŞEHİR PLANCISI	
GÜRSEL GÜNDOĞDU	ŞEHİR PLANCISI	

BRG PLANLAMA
BERGEN YILMAZ
Şehir Plancısı
Tahakkül Mah. Afi Rza Tokeman Cad.
Köstendil Apt. B Blok No:13/17 Kat:4
Bolu Merkez Tel: 0377 885 18 90
Bolu V. D. 9690520821

Plan İşlem Numarası UIP:.....
...../2026 Tarih ve 2026/..... Sayılı
Hanönü Belediyesi Meclis Karar Gerekli
Onaylanmıştır.

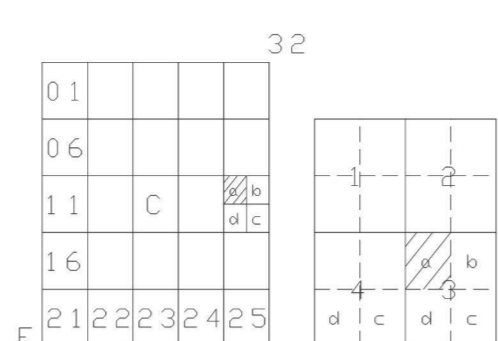

HANÖNÜ
(KASTAMONU)
E32-c-15-a-3-c

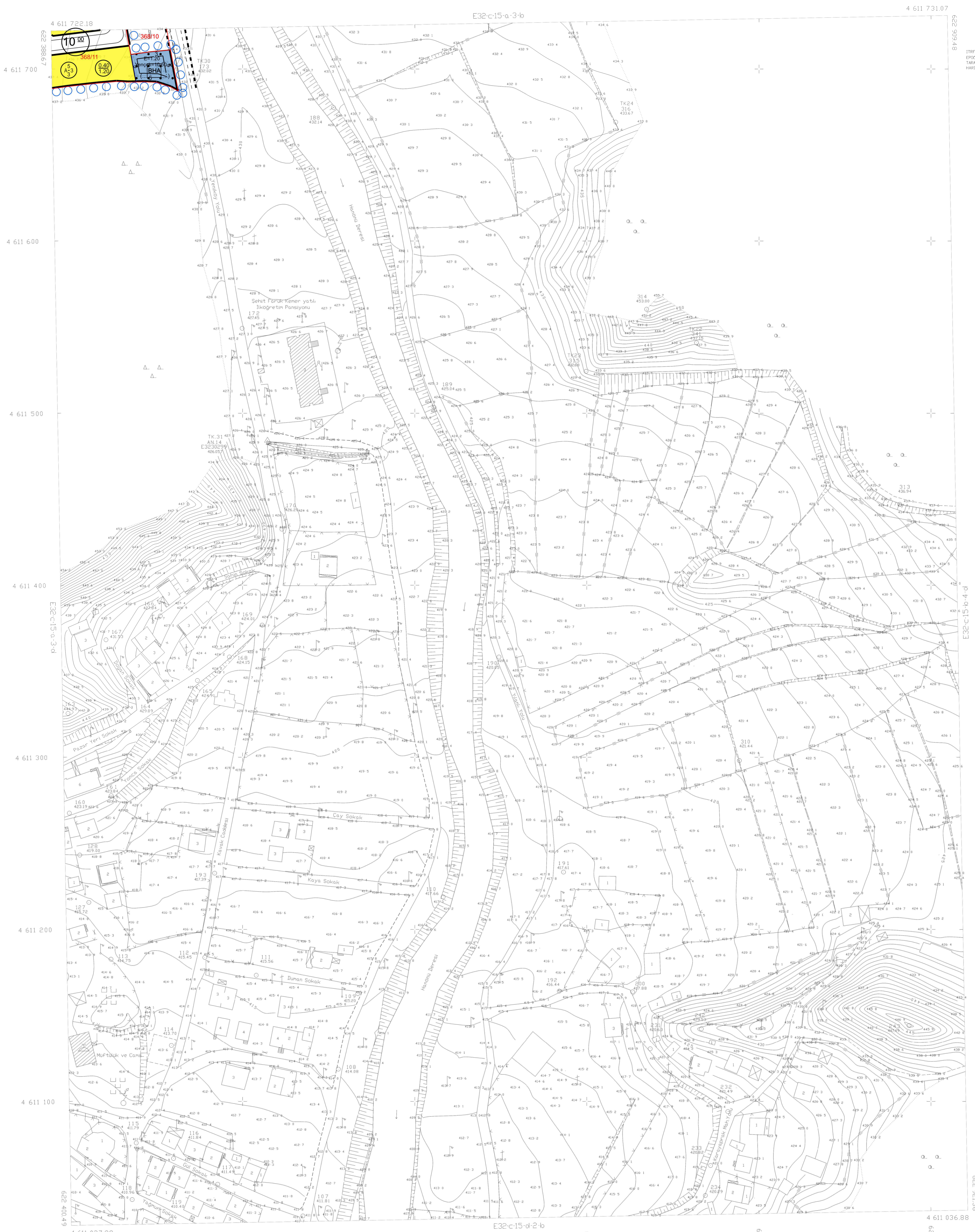

İTDF 96 KOORDİNAT SİSTEMİNDE VE 2025.8
EPOKUNA MUTABAK SARTI İNCE LİTİTİSTİ
TABİTİNDEN YICLARIN İZİ AÇIK HALINDAKİ
HARİTA ÇİZİMİ
/ 07 /2021

İLERİ BAĞIŞLI AKINIM SİNKETİ
BERGİN YILMAZ
ŞEHİR PLANCISI

HANÖNÜ E32-C-15-a-3-c
(KASTAMONU)